

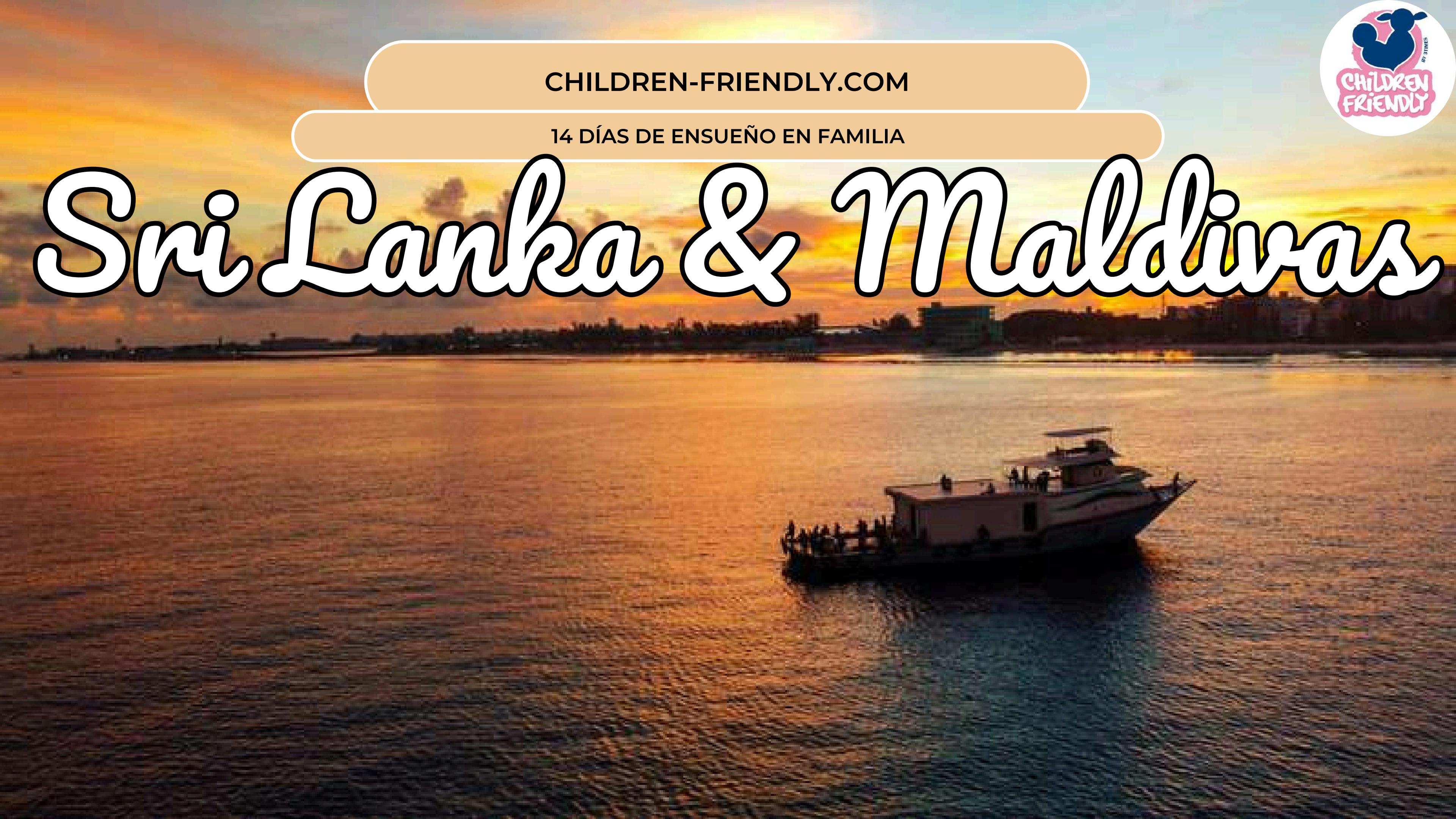

CHILDREN-FRIENDLY.COM

14 DÍAS DE ENSUEÑO EN FAMILIA

Sri Lanka & Maldivas



¡UNA EXPERIENCIA INOLVIDABLE TE ESPERA!



¡NUEVA EXPERIENCIA EN FAMILIA!

¡Bienvenidos a SRI LANKA!



Sri Lanka se define por su variedad y contraste en una perfecta mezcla de **riqueza cultural, tradiciones milenarias, bulliciosas ciudades y exuberante naturaleza**. En la antigua Ceilán encontrarás un destino único con mil facetas que descubrir.

La isla de Sri Lanka se ubica al sureste de India y cuenta con unas dimensiones aproximadas de 400km de largo y 200 km de ancho. Con una población de alrededor de 21 millones de personas, tiene a la ciudad de Colombo como su capital y ciudad más poblada del país.



¡Bienvenidos a MALDIVAS!



Maldivas se define por su impresionante **belleza natural** y su atmósfera **paradisíaca**, combinando playas de **arena blanca**, **aguas cristalinas** y **una biodiversidad marina** única en el mundo. Este archipiélago del océano Índico ofrece un destino **exclusivo** y tranquilo, ideal para quienes buscan desconectar rodeados de lujo y naturaleza.

La República de Maldivas se sitúa al suroeste de la India y está formada por cerca de 1.200 islas distribuidas en 26 atolones. Con una extensión dispersa sobre el mar, el país cuenta con una población aproximada de 500.000 habitantes, y tiene como capital a la ciudad de Malé, centro político, económico y cultural del archipiélago.

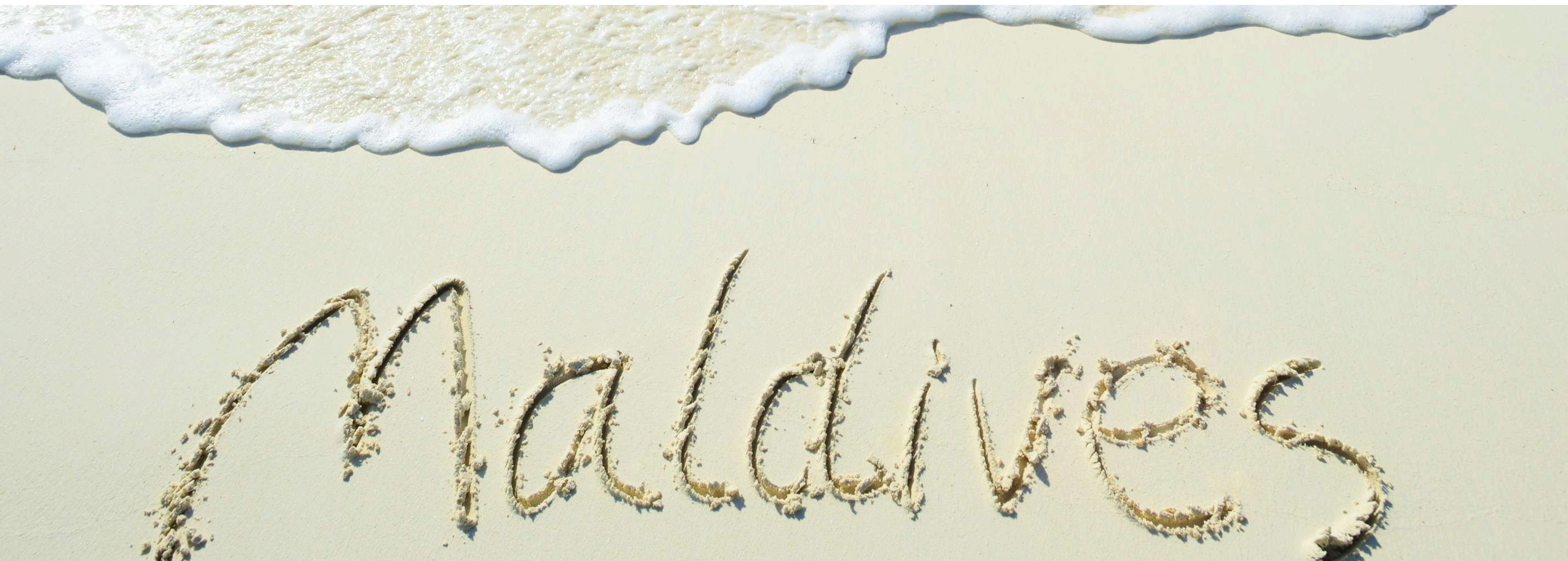



En **Sri Lanka viajaréis en coche con guía/chófer privado** de habla hispana (recomendamos reservarlo con antelación) o inglesa, una forma de recorrer el país cómoda, segura y totalmente adaptada a vuestro ritmo. Esta manera de viajar os dará una gran **libertad en los tiempos**, algo especialmente importante cuando se viaja en familia y con niños, permitiéndoos disfrutar de cada etapa sin prisas, haciendo paradas cuando lo necesitéis y convirtiendo cada trayecto en parte de la experiencia.

Por otra parte, sabemos lo importante que son también los momentos con tiempo libre: sentir la libertad de explorar por vuestra cuenta, **improvisar, descansar o descubrir** a vuestro aire, pero siempre con la tranquilidad de contar con nuestro soporte, **nuestros consejos** y **nuestro equipo local** ubicado en destino.

Así, viajar se convierte realmente en un placer: la combinación perfecta entre acompañamiento, libertad y la seguridad de saber que todo está pensado para que solo os dediquéis a disfrutar.



MÁS DETALLES



Tipo de viaje: en familia (2 adultos + 2 niños)

Fechas del viaje: Del 14/08/26 al 28/08/26

Precio: 19.000 € Familia de 2 adultos y 2 niños mayores de 12 años con vuelos incluidos.

NOTA: Esto es un ejemplo de precio de salida en el mes de agosto.

Diseñaremos tu viaje totalmente personalizado según tu ciudad de origen y número de días.

SELECCIÓN DE HOTELES

SRI LANKA

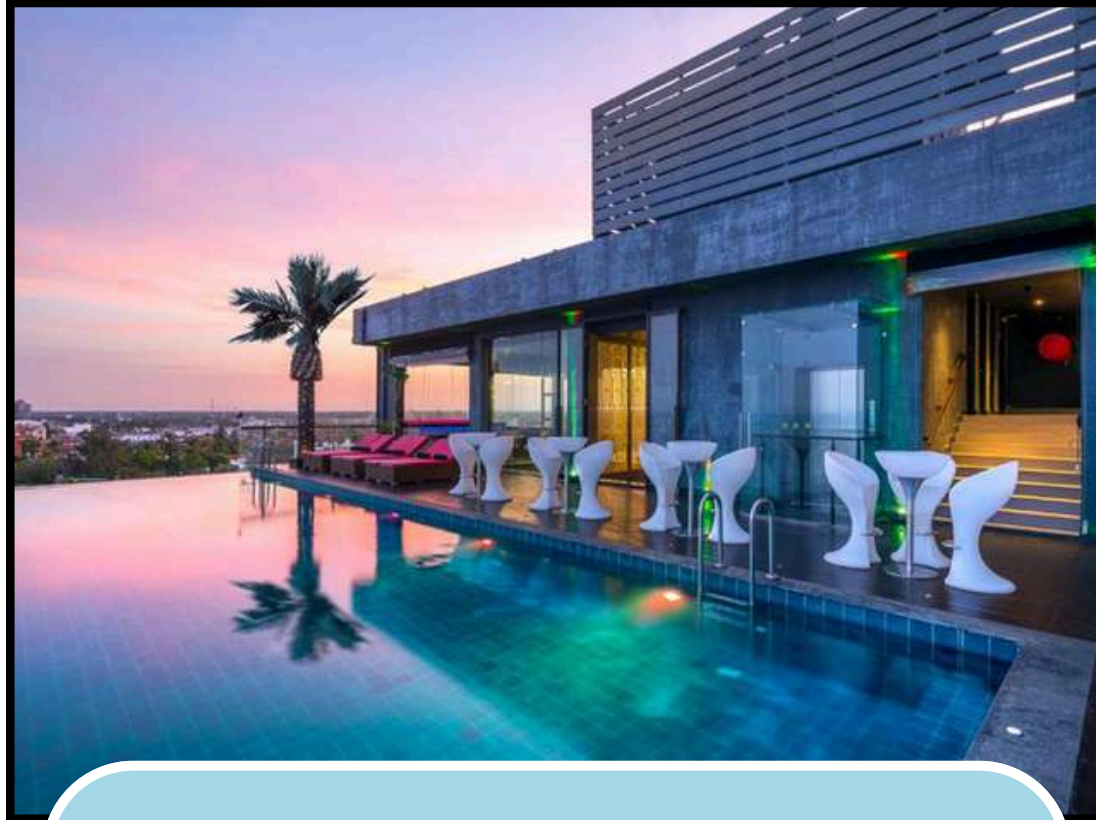

Regal Réseau Hotel & Spa

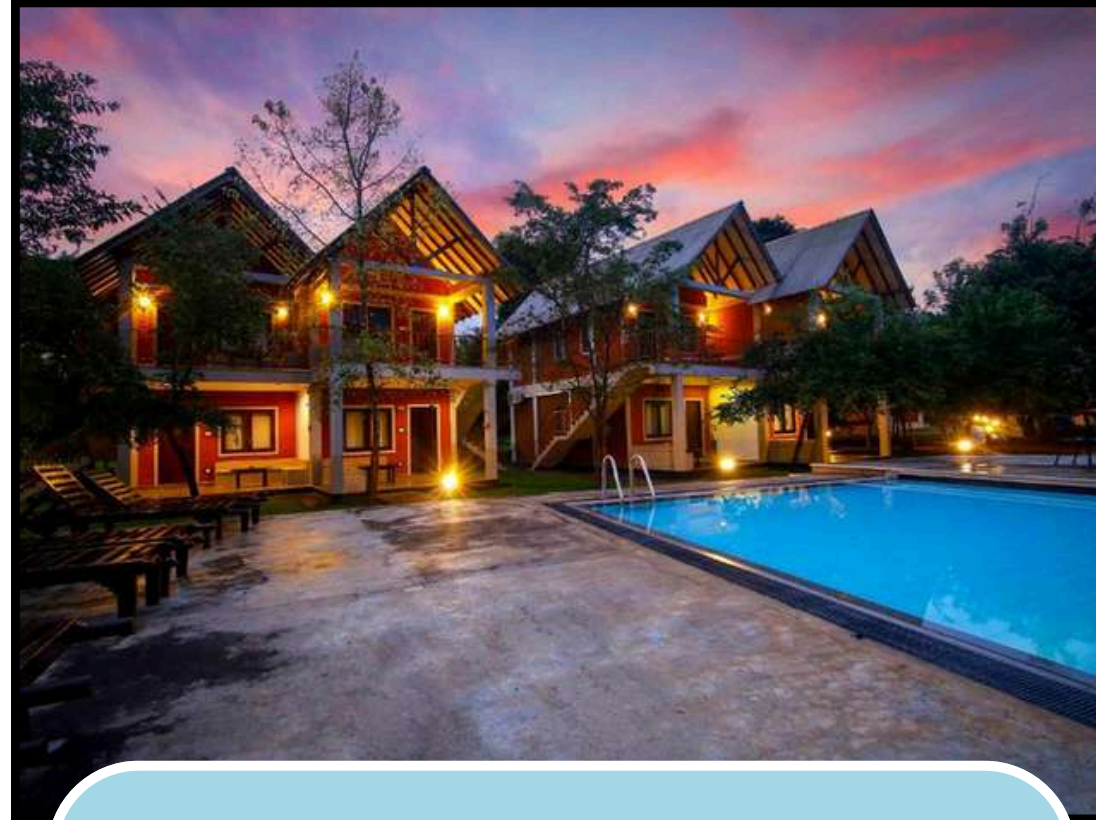

Elephas Resort & Spa



Onrock Boutique Hotel

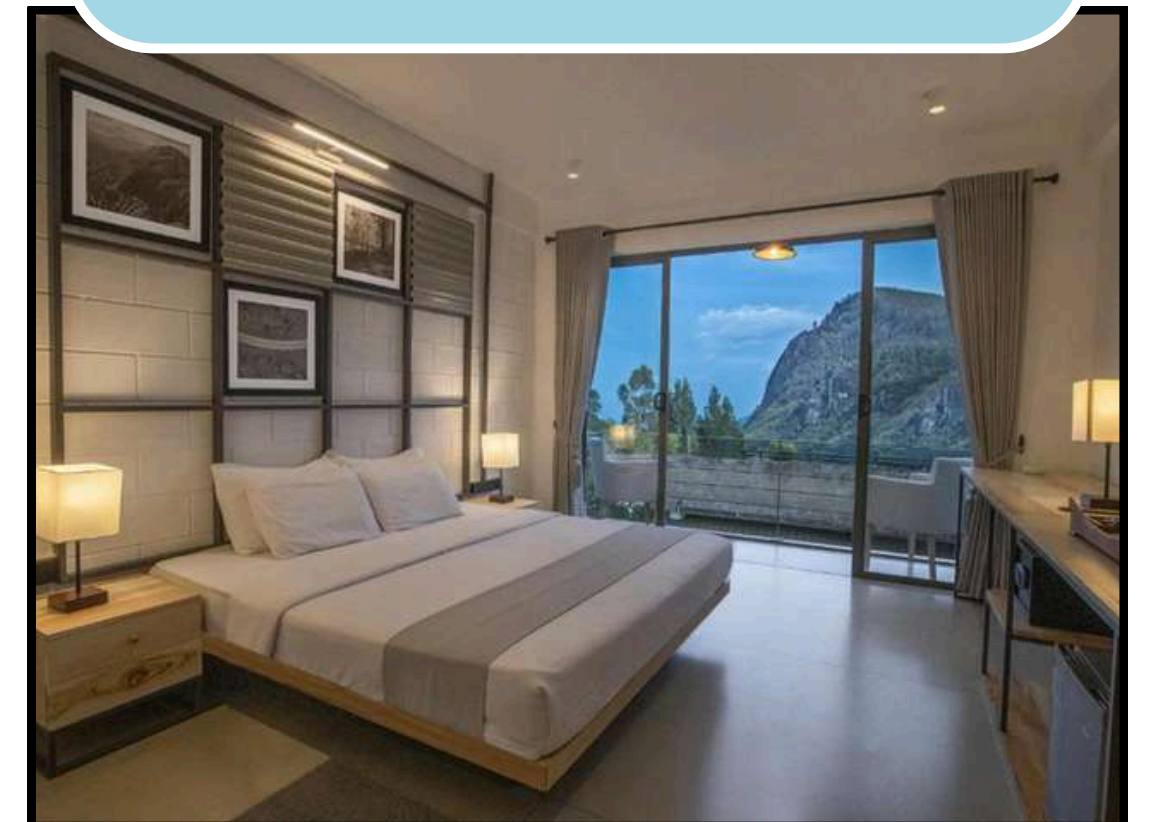

SELECCIÓN DE HOTELES

SRI LANKA



Queens Lake Cabin



Thilanka Hotel

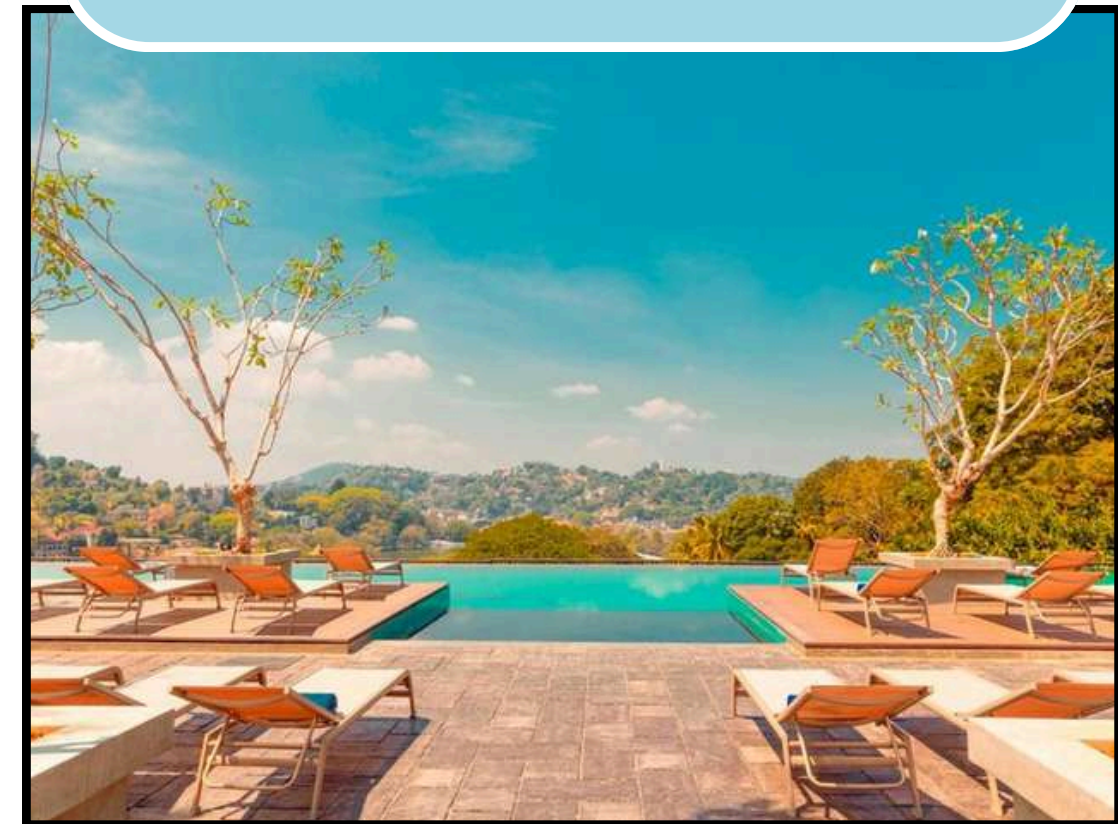
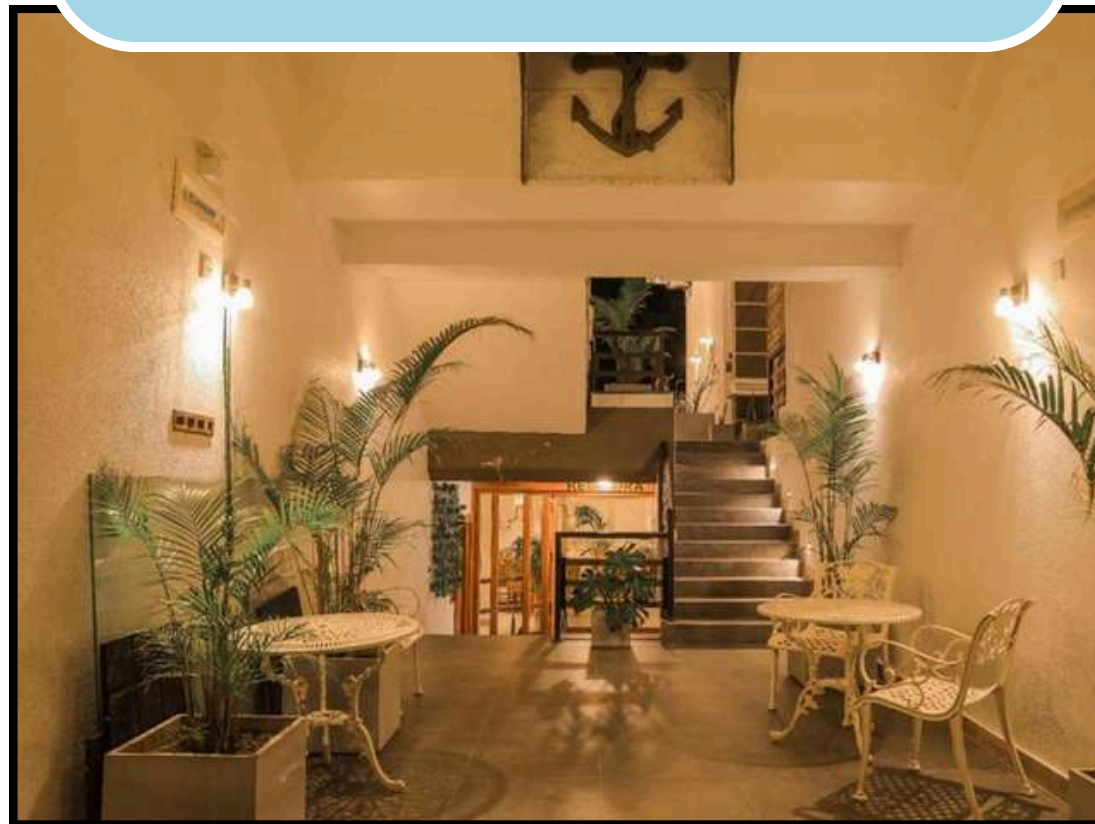

SELECCIÓN DE HOTELES MALDIVAS

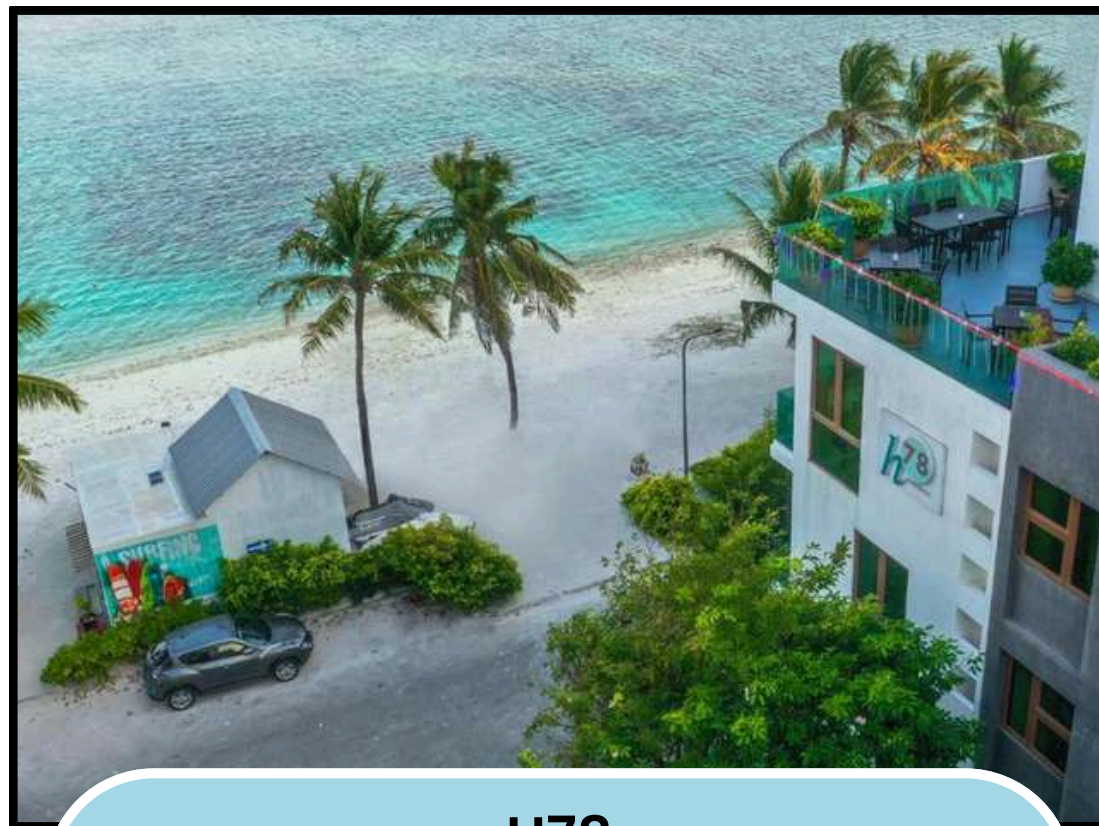

H78
(1 Noche por horario de vuelos)

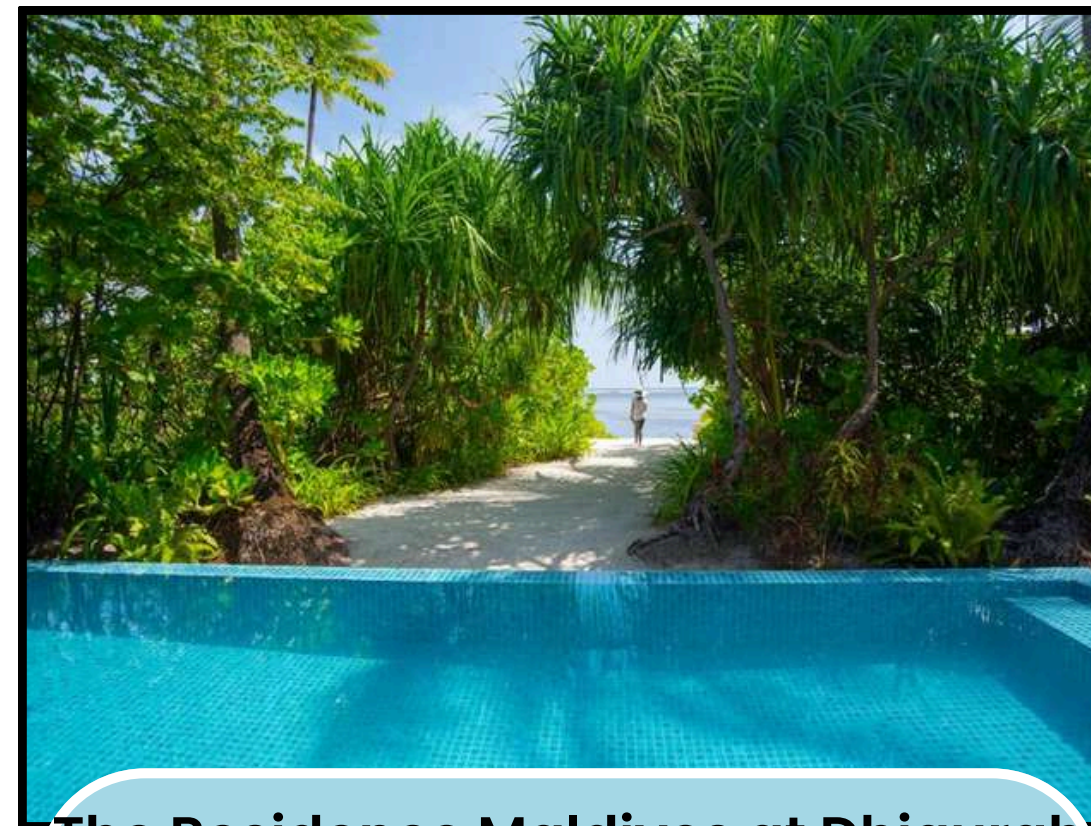

The Residence Maldives at Dhigurah
5 noches en TODO INCLUIDO



**Ahora sí,
¡DESPEGAMOS!**



Itinerario

Día 1

Aeropuerto - Sigiriya

Día 2

Sigiriya - Polonnaruwa

Día 3

Sigiriya - Ella

Día 4

Ella - Nuwara Eliya

Día 5

Nuwara Eliya - Kandy

Día 6

Kandy - Aeropuerto

Día 7

Hulhumale

Días 8-13

The Residence at Dhigurah

Día 14

Fin del viaje



Llegada al Aeropuerto Internacional de Bandaranaike, donde los representantes de Nomads Viajes en Sri Lanka os recibirán y os darán la bienvenida tradicional ceilanesa, descubriendo la calidez de la hospitalidad de los habitantes de esta bella isla.

Este día, veremos las **Dambulla caves**, el complejo de templos en cueva más grande y mejor conservado de Sri Lanka. La roca se eleva 160 metros sobre las llanuras circundantes. Existen más de 80 cuevas registradas en los alrededores. Los principales puntos de interés están repartidos en 5 cuevas, que contienen pinturas y estatuas relacionadas con la vida de Gautama Buddha.

Sigiriya contiene las **ruinas de la antigua capital** y antiguo complejo palaciego, construido durante el reino del rey Kasyapa (477 – 495). Es uno de los destinos turísticos más populares del país y fue declarado lugar Patrimonio de la Humanidad por la Unesco en el año 1982.

Lion Rock es una antigua fortaleza construida sobre una roca en Distrito de Matale, cerca de la ciudad de Dambulla en la Central Province. El nombre se refiere a un sitio de relevancia histórica y arqueológica que está ubicado en una gigantesca **columna de piedra** de alrededor de 200 metros de altura.

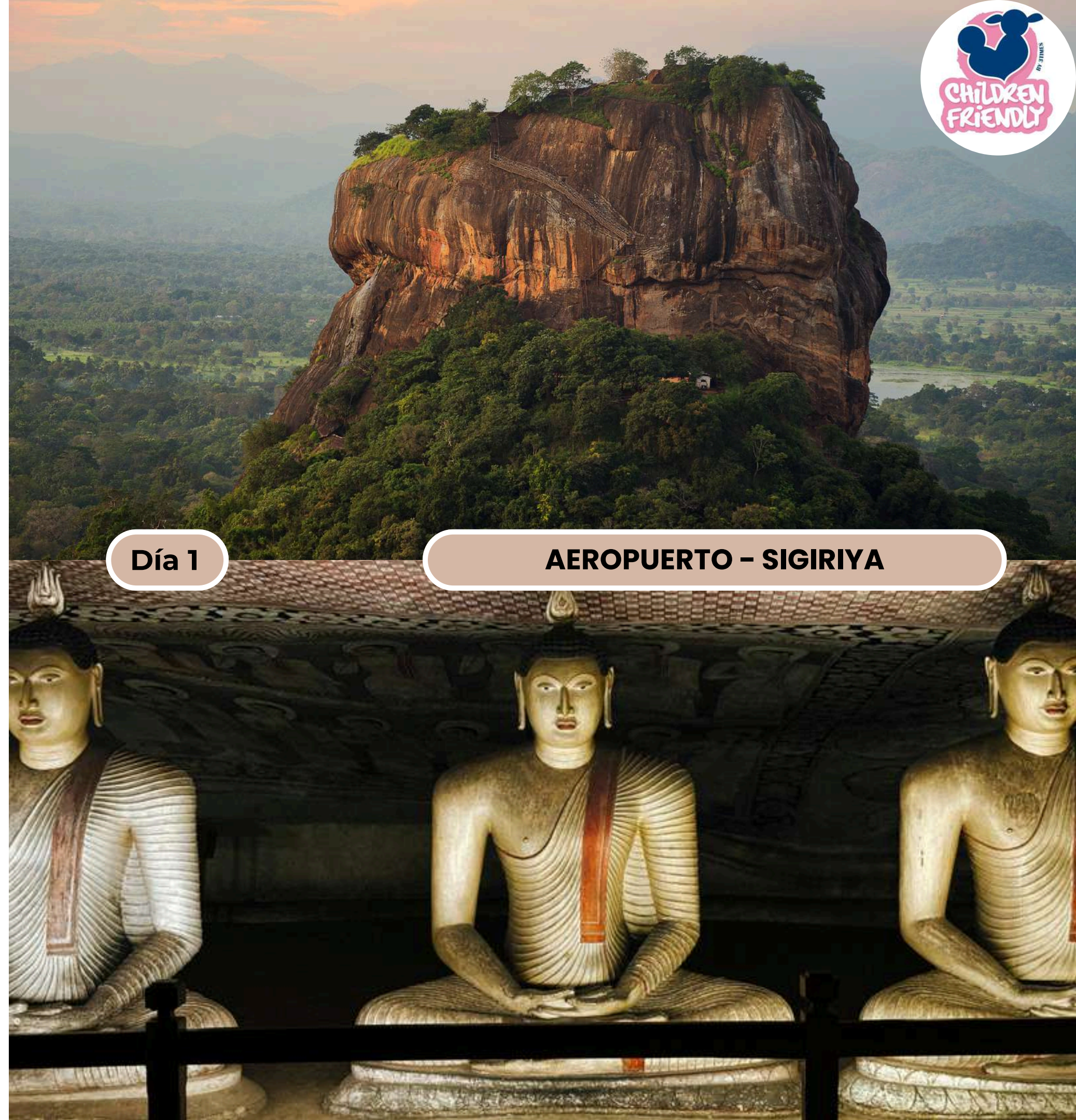

Día 1

AEROPUERTO - SIGIRIYA



Día 2

SIGIRIYA – POLONNARUWA – SIGIRIYA



Hoy visitaremos **Polonnaruwa**, la principal ciudad del Polonnaruwa District en la North Central Province, Sri Lanka. La zona de Kaduruwela es la ciudad nueva de Polonnaruwa, mientras que la otra parte de Polonnaruwa permanece como la antigua capital del Reino de Polonnaruwa.

Como el **segundo reino más antiguo** de Sri Lanka, Polonnaruwa fue declarada capital por el rey Vijayabahu I, quien derrotó a los invasores chola en 1070 a.C. para reunificar en país de nuevo bajo las ordenes de un líder local.

La Antigua Ciudad de Polonnaruwa ha sido declarada como Patrimonio de la Humanidad por la Unesco.

Luego visitaremos el **Parque Nacional de Minneriya**, ubicado en la North Central Province, Sri Lanka.

Esta zona fue declarada parque nacional el 12 de Agosto de 1997, habiendo sido previamente declarada como Santuario Natural en 1938. La razón de declarar esta zona como protegida es para salvaguardar la cuenca hidrográfica del Minneriya tank y la vida salvaje de toda la zona. Este depósito es de relevancia histórica, siendo construido por el rey Mahasen en el siglo III AD.

El parque es una zona de alimentación durante la estación seca para poblaciones de **elefantes** que viven en los bosques de Matale, Polonnaruwa y Trincomalee. Junto con Kaudulla y Girithale, Minneriya es una de las 70 IBAs (Important Bird Areas) de Sri Lanka y está situado a 182 kilómetros de Colombo.



Día 3

SIRIGIYA - ELLA

Hoy visitaremos **Ella**, una ciudad en el distrito de **Badulla** de la provincia de Uva. El área tiene una rica biodiversidad, con numerosas variedades de **flora y fauna**. Ella está rodeada de colinas cubiertas de bosques y **plantaciones de té**. La ciudad tiene un clima más fresco que las tierras bajas circundantes, debido a su elevación.

Durante el día de hoy, podremos ver el famoso **Puente de nueve arcos** entre Ella y la **estación de Demodara** es una de las maravillas de la ingeniería a con 100 años de antigüedad. Construido con bloques de piedra y cemento sin ningún tipo de refuerzo de hierro u hormigón, los arcos gigantes toman el puente en un camino sinuoso para adentrarse en las montañas.

Este día también tenéis incluidas la **visita al Ella Rock, a las Dunhida Waterfalls y al Rawana Cave Temple.**





Día 4

ELLA - NUWARA ELIYA

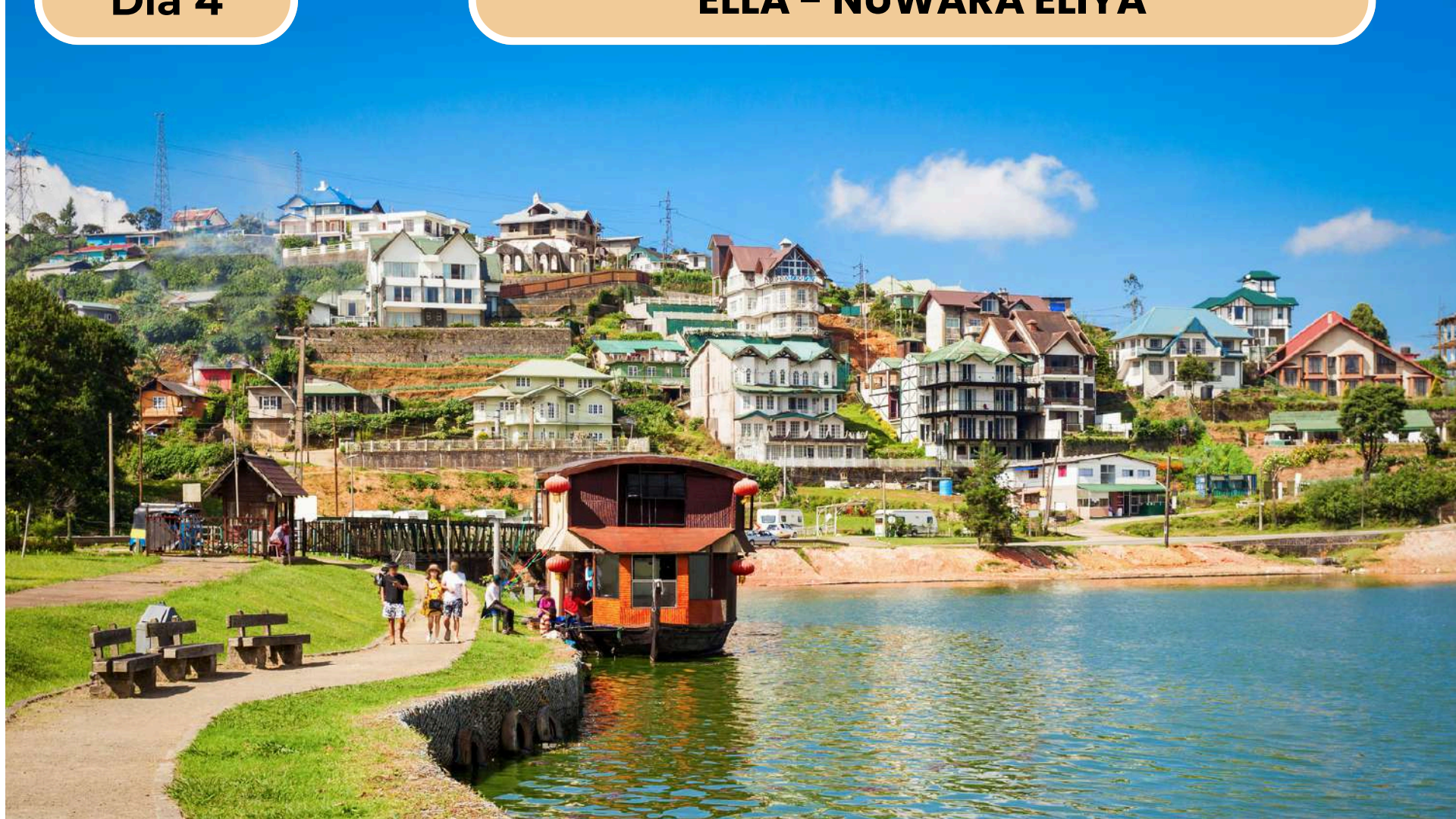

El día de hoy veremos **Nuwara Eliya**, una ciudad en los montes de la Central Province. Su nombre significa “ciudad en la llanura” o “ciudad de luz”. Es considerada como la zona más importante en la **producción del té** en Sri Lanka y se encuentra a los pies **Pidurutalagala**, la montaña más alta de Sri Lanka.

Tendremos la oportunidad de **subir al Tren del Té**, donde las tierras altas de Sri Lanka ofrecen impresionantes vistas de vastas plantaciones de té, **cascadas** aparentemente sin fondo y coloridos **templos**, especialmente sobre rieles. No en vano, el tramo entre Badulla y Kandy se considera una de las rutas de tren más impresionantes de toda Asia.

Este día **también tenéis incluidas** estas otras interesantes actividades:

- **Excursión al Little's Adam Peak**
- **Visita al Gregory Lake**
- **Visita de Nuwara Eliya**



Nos dirigimos hacia **Kandy**, una de las ciudades de Sri Lanka con más **tradición**. Conocida como la capital de las montañas, se ubica a 115 km de Colombo. La ciudad destaca por su **precioso lago** y por ser el corazón del budismo del país. Además, en el año 1988 fue declarada como Patrimonio de la Humanidad por la Unesco.

Durante el día, también visitaremos **Sri Dalada Maligawa o el Templo del Diente de Buda**, es un templo budista en la ciudad de Kandy. Está ubicado dentro del complejo del **Palacio Real** del antiguo Reino de Kandy, donde se guarda la reliquia del Diente de Buda.

Este día **también tenéis incluidas** estas otras interesantes actividades:

- **Visita a la Macwood Tea Factory**
- **Visita a las Ramboda Waterfalls**
- **Espectáculo de baile tradicional de Kandy**

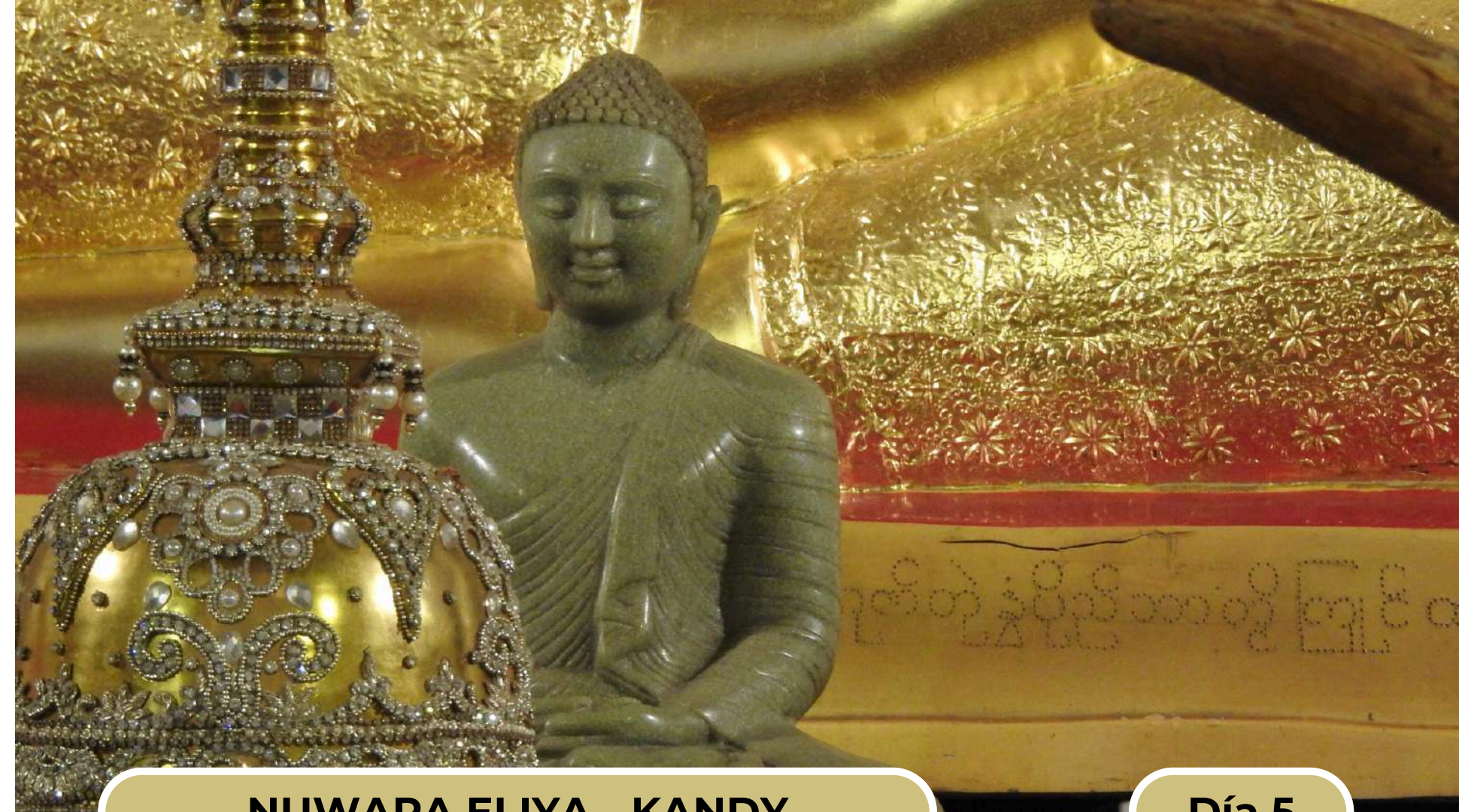

NUWARA ELIYA - KANDY

Día 5





Día 6

KANDY - AEROPUERTO

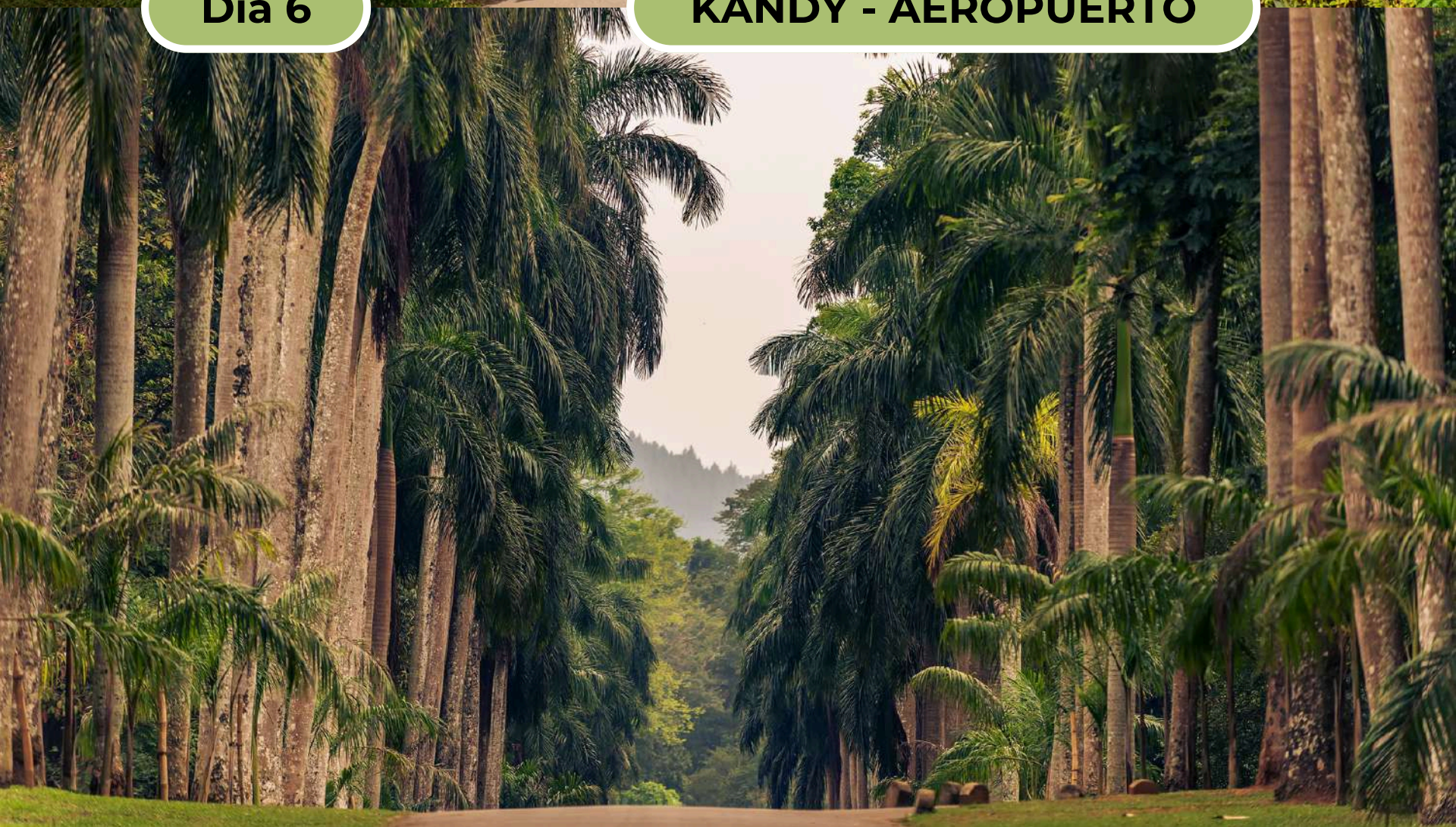

Este **día final** en Sri Lanka se aprovecha para hacer algunas últimas visitas a primera hora de la mañana y luego hacer el trayecto hasta el **Aeropuerto Internacional de Bandaranaike**.

Royal Garden

Visita al Royal Botanical Garden de Peradeniya

Herbal Spice

Visita al Herbal Spice Garden de Kandy

Colombo

Tour por la capital de Sri Lanka, visitando sus puntos turísticos más interesantes y atractivos.



Día 7

HULHUMALE

Pasaremos **una noche en Hulhumale** por tema horarios de vuelos, al día siguiente saldremos hacia nuestro nesort



Días 8-13

MALDIVAS

Llegada a nuestro hotel, donde nos instalaremos para comenzar seis días de **puro relax**. Nos esperan jornadas de **desconexión** total, rodeados de **playas paradisíacas, aguas cristalinas** y paisajes que invitan a disfrutar de cada momento en familia.

Hemos seleccionado la Sunrise 2 Bedroom Beach Pool Villa para que toda la familia pueda estar junta, disfrutando de un espacio amplio, cómodo y perfectamente diseñado para compartir momentos especiales. Esta villa, ubicada frente a la playa, combina privacidad y exclusividad, con su propia piscina y acceso directo al mar, creando el entorno ideal para relajarse, desconectar y vivir una experiencia inolvidable en las Maldivas, sin renunciar al confort y la cercanía entre todos.





Día 14

TRASLADO AL AEROPUERTO

A la hora convenida traslado al aeropuerto para nuestro **regreso a España.**



SERVICIOS INCLUIDOS

SRI LANKA

- Traslado en vehículo privado con seguro Conductor
- Guía en idioma contratado Comida y alojamiento del conductor
- Guía Tickets y billetes de parking y autopistas
- Tasas del gobierno Coste de carburante
- Hoteles en régimen de comidas contratado
- Agua embotellada durante todo el viaje
- Todos los tickets y entradas de los lugares visitados

MALDIVAS

- Todo incluido

SERVICIOS NO INCLUIDOS

SRI LANKA

- Visado de entrada a Sri Lanka.
- Consultar www.eta.gov.lk para más detalles
- Comidas no especificadas
- Propinas
- Tasas de cámara fotográfica en los lugares incluidos
- Cualquier otro servicio no especificado en las inclusiones





CONTÁCTANOS
CITA PREVIA ON-LINE (LLAMADA O
VIDEOCALL) O EN NUESTRA OFICINA



info@children-friendly.com



children-friendly.com

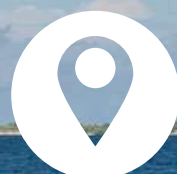

Calle Valencia 34 bajo
46183 La Eliana (Valencia)



+34 96 164 13 11

Instagram

@CHILDRENFRIENDLY.VIAJES

