

3TIMES.ES

15 DÍAS ENTRE SINGAPUR Y BALI



Singapur & Bali & Gili

*Nos casamos en Bali!! con nuestros hijos
de testigos!*

¡Bienvenidos a SINGAPUR Y BALI!



Y nos volveremos a casar en Bali con nuestros hijos de testigos

¡UN VIAJE INOLVIDABLE OS ESPERA!



Este viaje está diseñado para descubrir Asia a través de contrastes únicos: desde la **energía futurista y cosmopolita de Singapur** hasta la espiritualidad, naturaleza y ritmo pausado de **Bali y las islas Gili**. La aventura comienza en Singapur, una ciudad fascinante donde conviven rascacielos imposibles, jardines futuristas y barrios llenos de vida. Después, el viaje se transforma por completo al llegar a Bali, entrando de lleno en la esencia más auténtica de la isla. Ubud será el punto de partida para explorar arrozales infinitos, volcanes, templos junto al agua, selvas tropicales y pequeños pueblos rodeados de naturaleza. Lugares como **Tegallalang, Kintamani, Jatiluwih** o los lagos de montaña muestran una Bali más serena y verde, mientras que las cascadas escondidas y la ceremonia de boda balinesa añaden un toque muy especial y emocional a la experiencia.

La segunda parte del viaje invita a bajar el ritmo y disfrutar del paraíso. En Gili Trawangan os esperan aguas cristalinas, playas de arena blanca y días sin horarios, perfectos para relajarse, recorrer la isla en bicicleta o descubrir la vida marina haciendo snorkel. Para terminar, **Seminyak** aporta el broche más sofisticado del viaje: atardeceres frente al mar, restaurantes con encanto, ambiente relajado y algunas de las estampas más icónicas de Bali, como el templo de **Tanah Lot** suspendido sobre el océano. Un recorrido pensado para combinar **aventura, cultura, paisajes inolvidables y momentos de auténtica conexión en familia**.

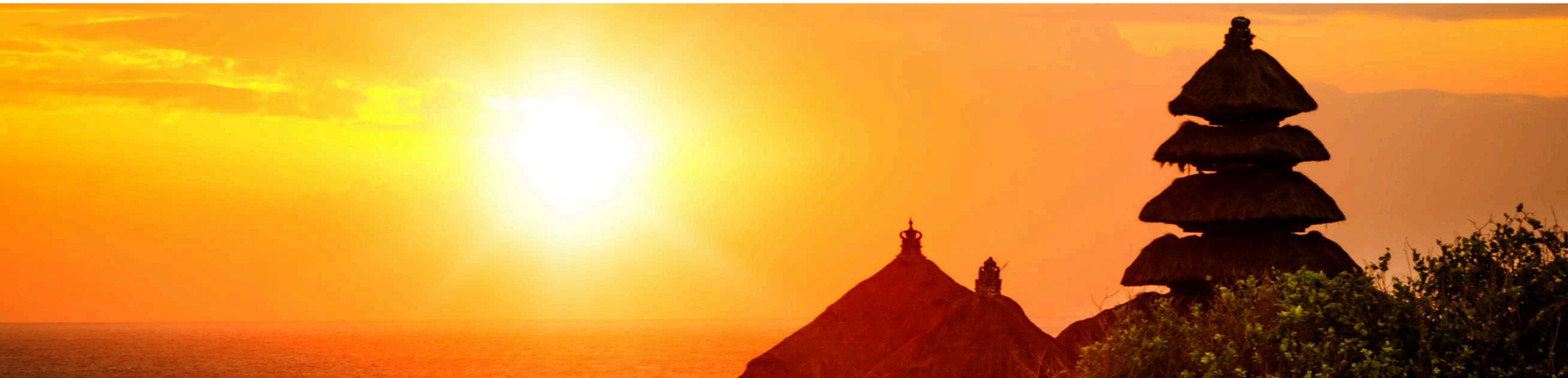

MÁS DETALLES



VIAJE EN FAMILIA (2 adultos + 2 niños)

Fechas de viaje disponibles: Todo el año

Precio: 7.990€/familia

NOTA: Esto es un ejemplo de precio del 18 al 31 de agosto.

Diseñaremos tu viaje totalmente personalizado según tu ciudad de origen y número de días.



PERSONALIZAMOS TU VIAJE

Esta es solo una ruta de ejemplo para inspirarte; lo mejor empieza cuando la adaptamos a ti. Contáctanos y diseñaremos un viaje 100% a medida tanto si vas en pareja, en familia o grupo de amigos, ajustado a tus días, a tu ritmo y a tus gustos, cuidando cada detalle y seleccionando alojamientos top que hagan de tu experiencia algo realmente inolvidable.

SWISSOTEL THE STAMFORD – Premier 2 Double Beds Balcony City View SA



Anumana Village – 2 bedroom pool villa



SELECCIÓN DE HOTELES - DESAYUNO INCLUIDO



Giriwood Munduk – 2 x deluxe rooms side by side



Villas Samalama – villa de 2 habitaciones con piscina



Ghana Villas Seminyak – 2 bedroom superior pool villa

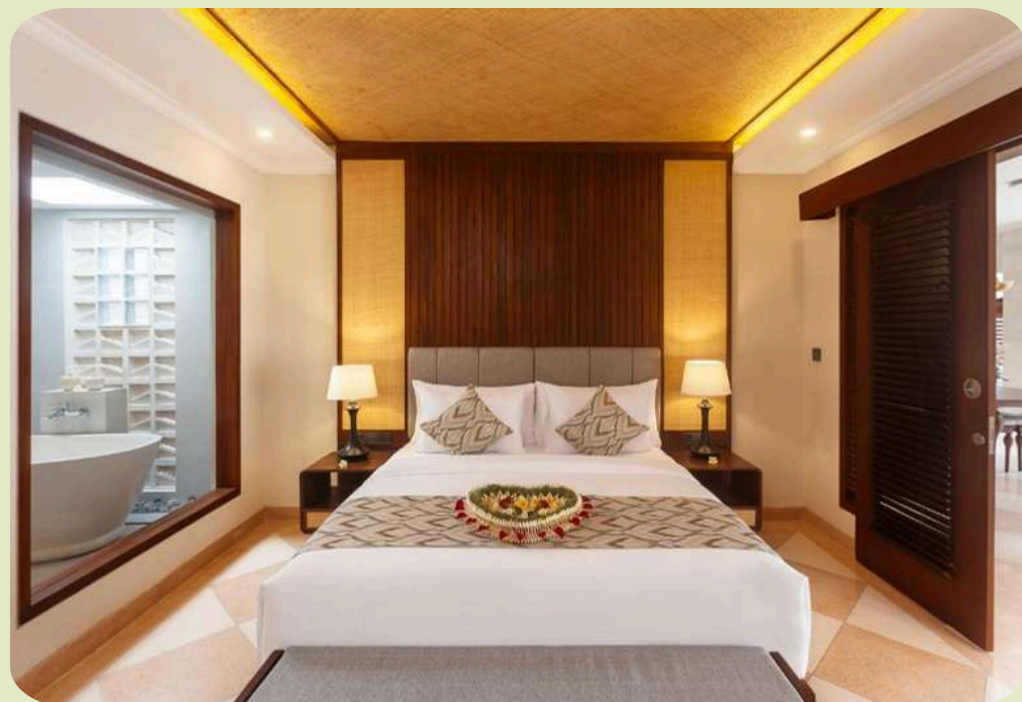



AHORA SÍ, ¡DESPEGAMOS!

Itinerario



Día 1 LEGADA A SINGAPUR

Día 2 SINGAPUR

Día 3 SINGAPUR

Día 4 LLEGADA A BALI

Día 5 TEGALLALANG / KINTAMANI
& CORAZÓN DE UBUD

Día 6 UBUD / JATILUWIH / ULUN DANU
/ LAGOS GEMELOS / MUNDUK

Día 7 CHECK OUT / CASCADAS DE
BANYUMALA / UBUD /
BODA BALINESA



Día 8 QUADS

Día 9 UBUD / GILI TRAWANGAN

Día 10 DESCONEXIÓN

Día 11 DESCONEXIÓN

Día 12 GILI TRAWANGAN /
SEMINYAK

Día 13 SEMINYAK /
ATARDECER EN TANAH LOT

Día 14 DESPEDIDA

Día 15 REGRESO

Llegada al aeropuerto de **Singapur**, recogida y traslado al hotel elegido durante 3 noches:

Días 1, 2 y 3

SINGAPUR

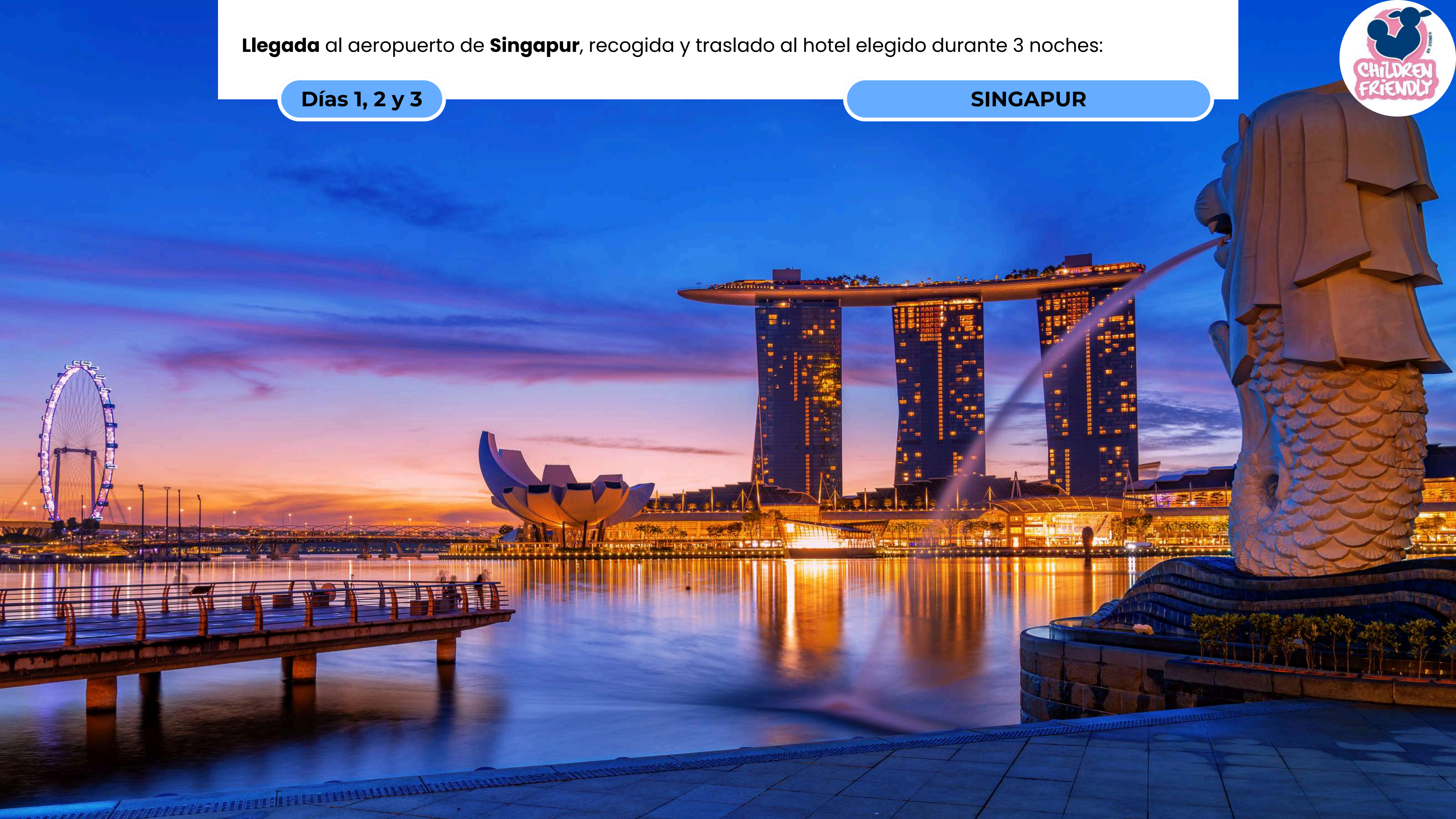



EXCURSIONES EN SINGAPUR

- **Tour 3 horas a pie con guía de habla hispana en privado:** 255€ Entradas
- **Universal Estudios Singapore:** 63€/adulto y 52€/ niños menor de 12 años

Llegada al aeropuerto de Denpasar **Bali**, recogida y traslado al hotel en la zona de Ubud.

Día 4

LLEGADA A BALI





Día 5

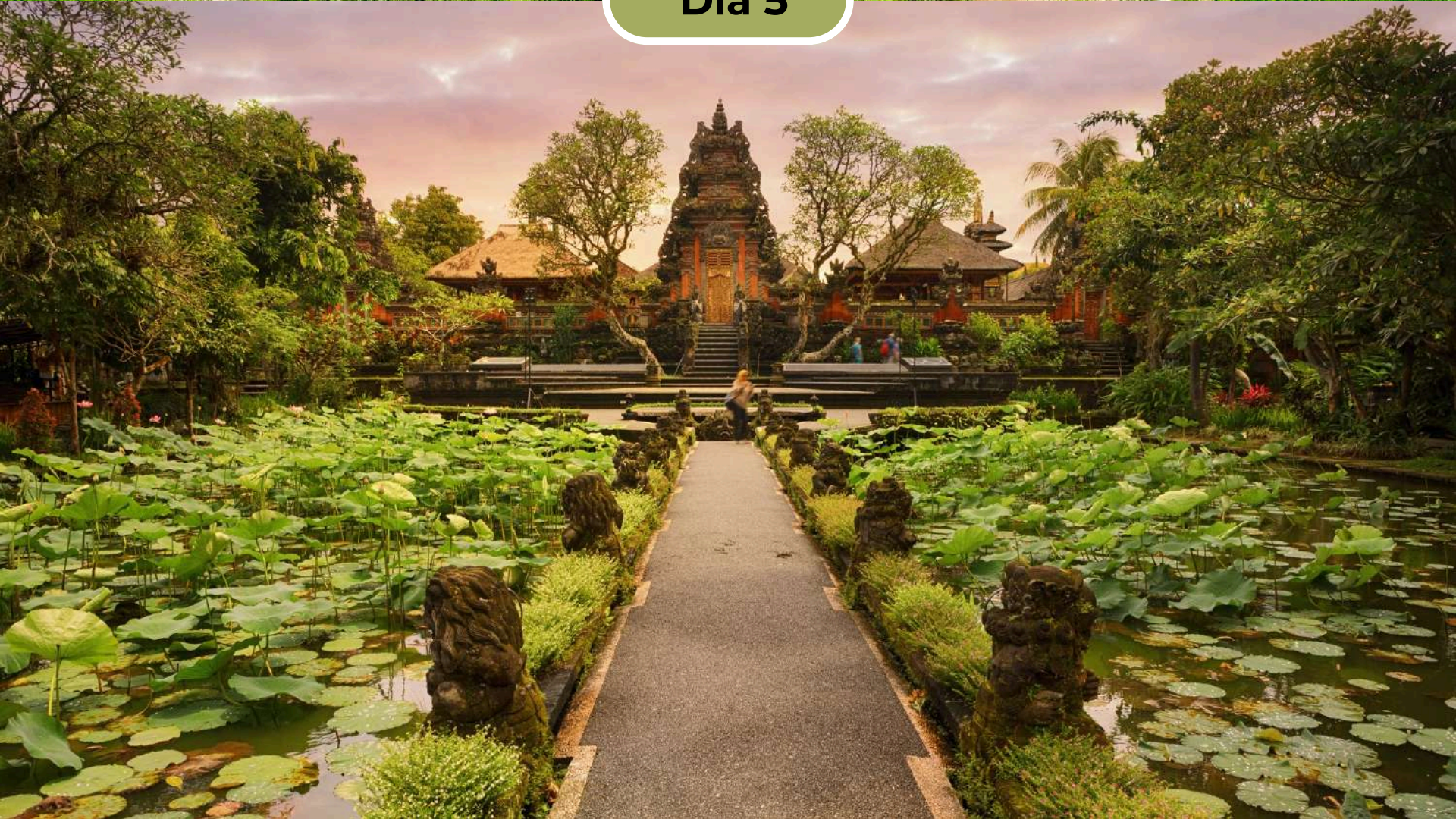

TEGALLALANG - KINTAMANI & CORAZÓN DE UBUD

Salida por la mañana desde Ubud hacia los arrozales de **Tegalalang Rice Terraces**, uno de los paisajes más representativos de la isla.

Aquí podéis dar un paseo tranquilo entre las terrazas, disfrutar del entorno y hacer una primera parada relajada antes de continuar con el recorrido.

El itinerario sigue hacia la zona montañosa de **Kintamani**, desde donde se obtienen vistas panorámicas del **volcán Mount Batur** y su lago.

En esta zona podéis parar en alguno de sus cafés o restaurantes con vistas para tomar algo o almorzar, en un entorno abierto y agradable.

De regreso hacia Ubud, se realiza una parada en una **plantación local de café y té**, donde podréis conocer el proceso de cultivo y producción, así como degustar distintas variedades de cafés e infusiones.

De vuelta en Ubud, se puede dar un paseo por el **Ubud Market** y sus alrededores, identificar puntos de interés, restaurantes y tiendas, y familiarizarse con el ambiente de la zona.

Un día equilibrado que combina paisaje, cultura local y una primera toma de contacto con Ubud antes de seguir con el viaje.

UBUD – JATILUWIH - ULUN DANU – LAGOS GEMELOS – MUNDUK



Este día comienza saliendo de Ubud para entrar en una Bali más silenciosa y menos transitada. La primera parada el bosque de los monos de **Sangeh Monkey Forest**, un lugar más tranquilo y menos intervenido que el más famoso de Ubud. Los árboles altos crean una sensación de recogimiento casi inesperada, y los monos se mueven con naturalidad. Continuamos hacia los **arrozales de Jatiluwih Rice Terraces, Patrimonio de la Humanidad por la UNESCO**. Los senderos se abren entre campos infinitos, el verde cambia de tono con la luz, y el silencio solo se rompe por el agua que fluye por el sistema de irrigación tradicional.

Desde aquí, el recorrido continúa ascendiendo hacia la zona de los lagos, donde el clima cambia de nuevo. La temperatura baja ligeramente y aparece una niebla suave que envuelve todo. La siguiente parada es **Ulun Danu Beratan**, que parece flotar sobre el lago. Paseo por sus jardines, fotos junto al agua y tiempo para caminar sin presión. El aire aquí es más fresco y limpio.

Seguimos nuestro camino bordeando los **lagos Buyan y Tamblingan**. Desde lo alto, el paisaje se abre en un panorama amplio de selva y agua volcánica. Parada breve para disfrutar de la vista y continuar hacia **Munduk**. Llegada y check-in en hotel con vistas a valle o montaña. La tarde queda libre para disfrutar del entorno, la piscina o simplemente descansar mientras la niebla baja lentamente sobre el paisaje.

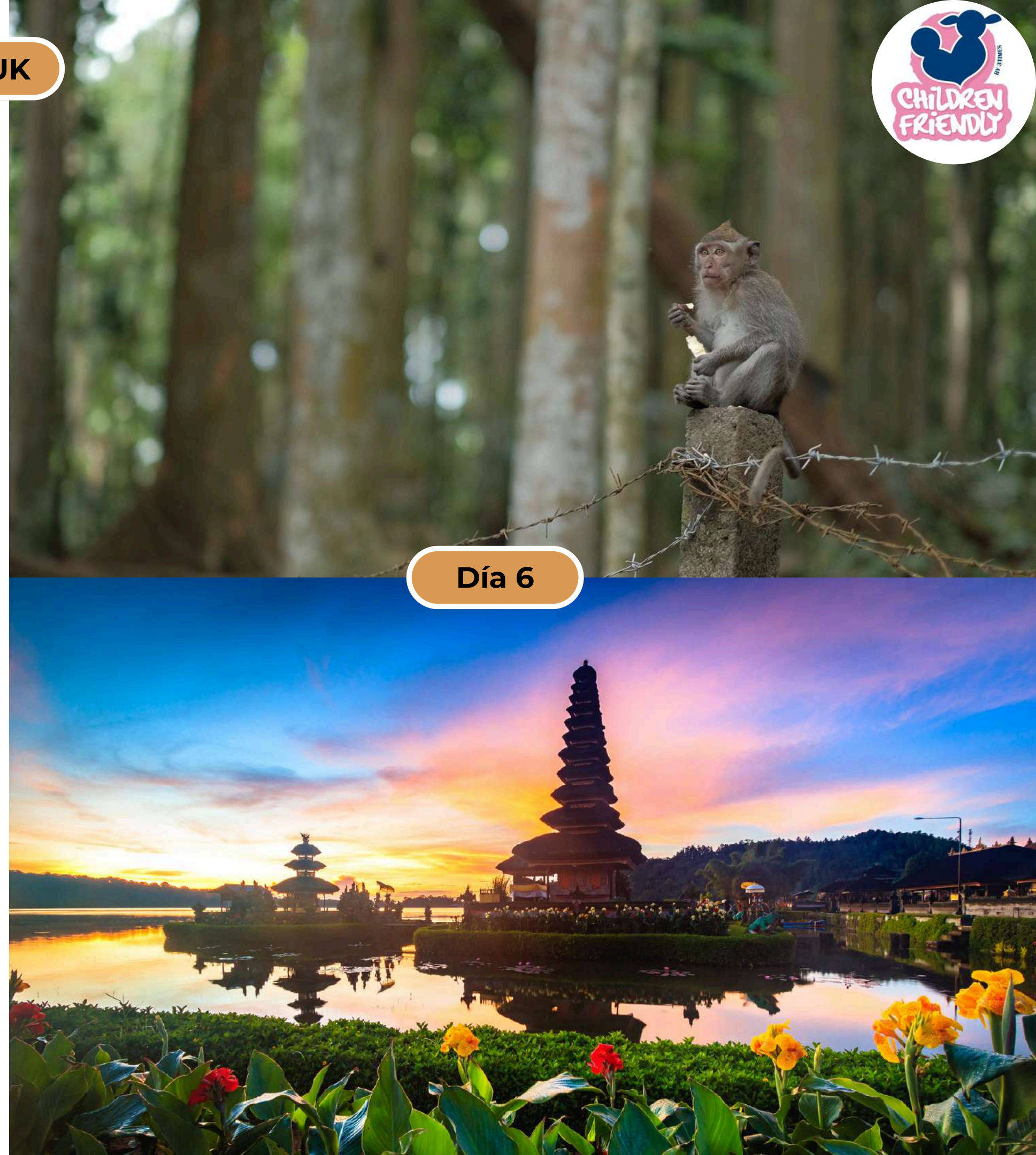

Día 6

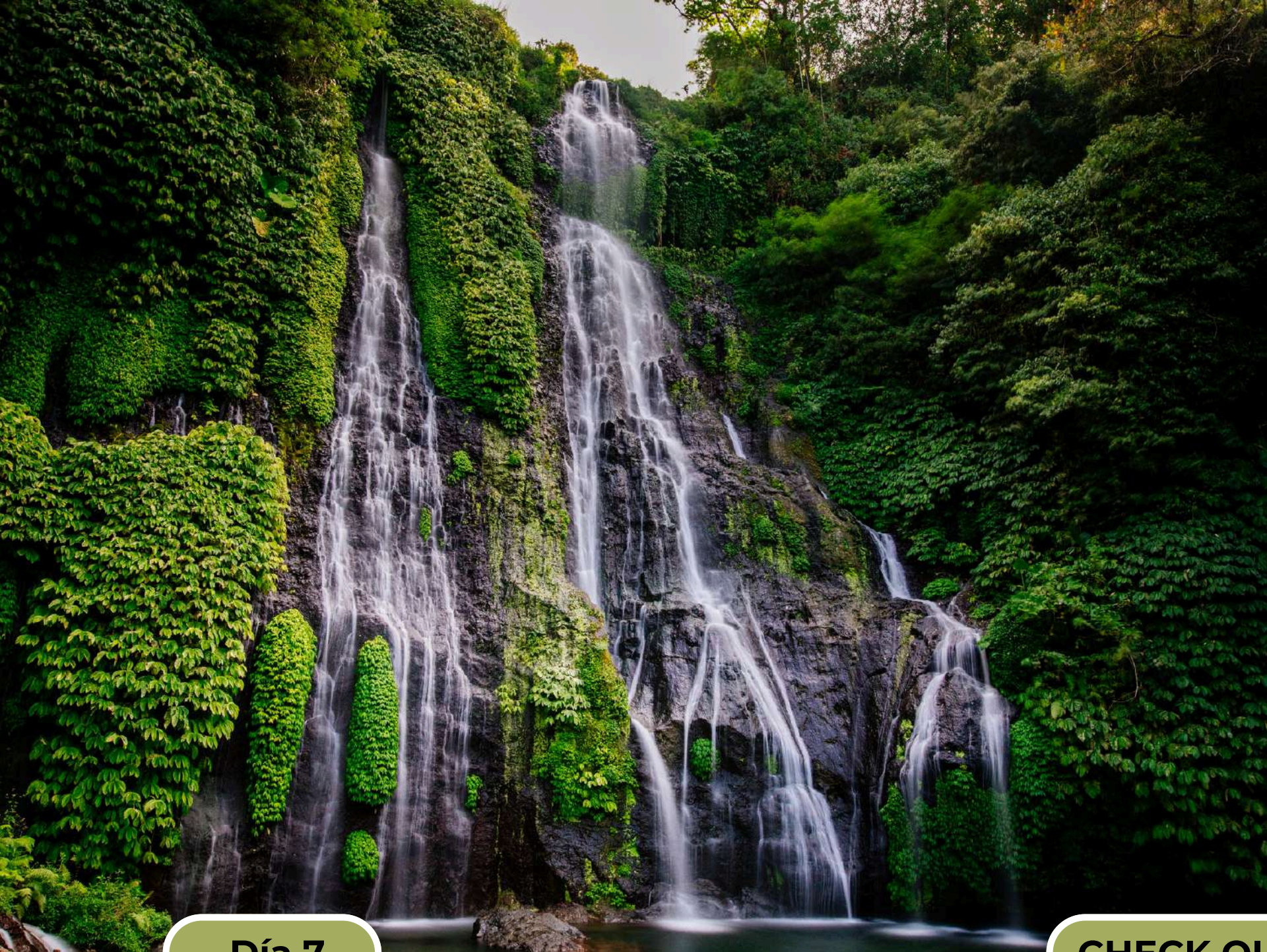

Día 7

CHECK OUT - CASCADAS DE BANYUMALA - UBUD - BODA BALINESA

Tras el desayuno, se hace el check-out. La primera parada es en la **cascada de Banyumala Twin Waterfalls**, una de las más bonitas y equilibradas de la isla. El acceso requiere una caminata corta, entre senderos de tierra y vegetación densa. Al llegar, el espacio se abre de forma natural: dos caídas de agua gemelas desembocan en una piscina tranquila, rodeada de verde. Es un lugar para bañarse si apetece, para sentarse en las rocas, para observar cómo la luz entra entre los árboles y cambia el color del agua. Después de este tiempo en la cascada, el viaje continúa hacia el sur, dejando atrás poco a poco

Después el trayecto continúa hasta Ubud, donde llegará un momento muy especial en vuestro viaje: **celebrar vuestro ritual de boda balinesa** (tiempo estimado 15/15:30 - 19/19:30 hrs).



Día 8

QUADS

Hoy toca mancharse de barro. Los quads os llevan por senderos sencillos entre arrozales y riachuelos, donde el verde se multiplica y las risas se vuelven parte del paisaje. Dos personas por quad. Resto del día para disfrutar de Ubud, las últimas compras, o el hotel.

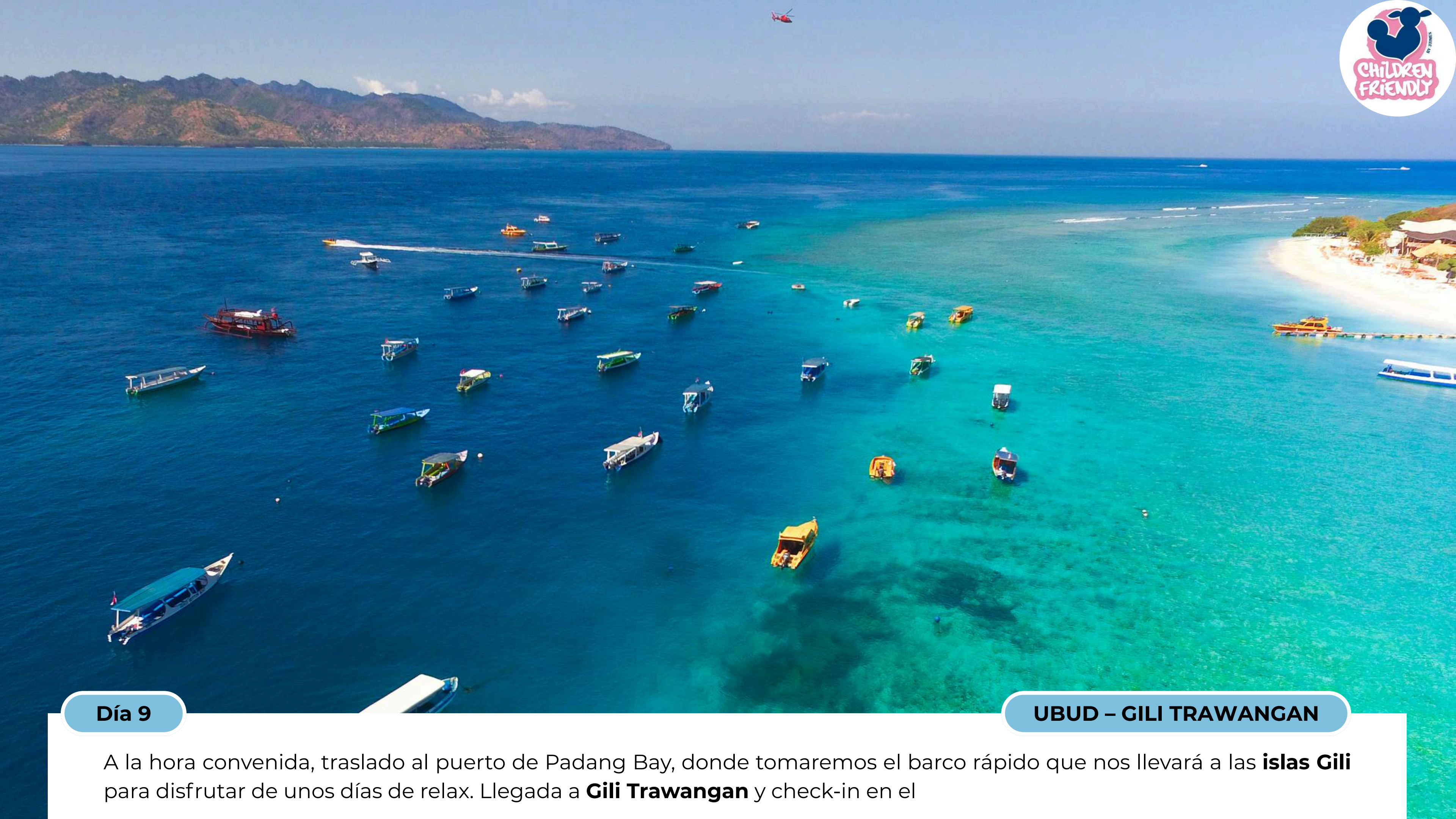

Día 9

UBUD – GILI TRAWANGAN

A la hora convenida, traslado al puerto de Padang Bay, donde tomaremos el barco rápido que nos llevará a las **islas Gili** para disfrutar de unos días de relax. Llegada a **Gili Trawangan** y check-in en el



Días 10 y 11

DESCONEXIÓN GILI

Son vuestros **días de disfrute y relax**. Opcionalmente podéis contratar bicicletas para explorar la isla, excursiones en barca local para hacer snorkeling alrededor de las islas envuestro alojamiento o en el mismo puerto, o animaros a experimentar el buceo



Día 12

GILI TRAWANGAN - SEMINYAK

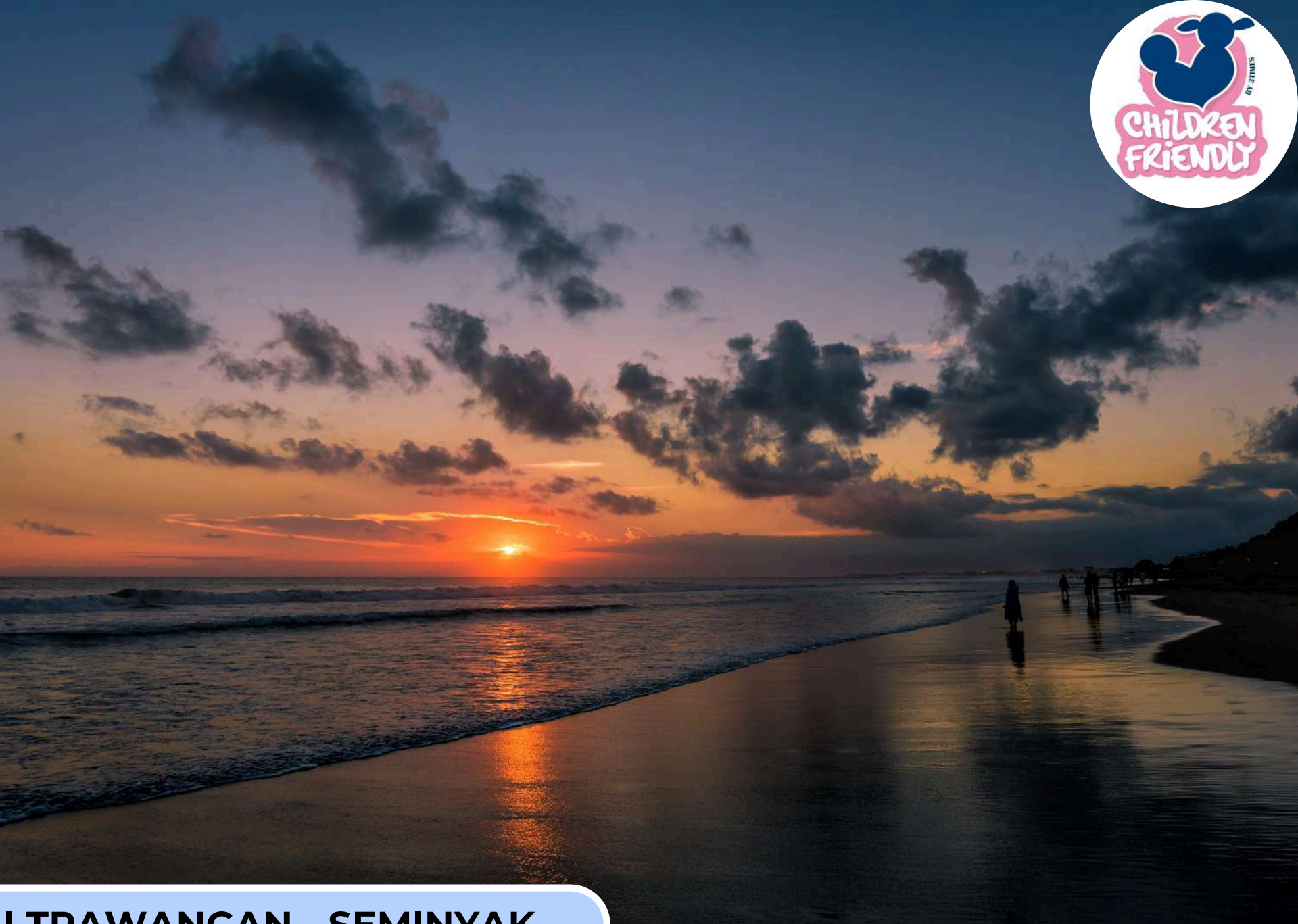

Check out. A la hora prevista, traslado al puerto de Gili Trawangan para tomar el barco rápido con destino Bali. La travesía hasta Padang Bai dura aproximadamente 1h30 – 2h, dependiendo de las condiciones del mar.

A vuestra llegada al puerto de Padang Bai, recogida por nuestro conductor y traslado privado por carretera hasta **Seminyak**, una de las zonas más vibrantes y cosmopolitas de Bali. El trayecto suele durar alrededor de 2h30, dependiendo del tráfico.

Llegada al hotel, check-in y resto del día libre. Seminyak combina **beach clubs, boutiques, cafés y restaurantes** con un ambiente relajado y sofisticado, perfecto para disfrutar de los últimos días en la isla. Podéis aprovechar para pasear por sus calles animadas, ver el atardecer en la playa o cenar en alguno de sus restaurantes más conocidos.



Día 13

SEMINYAK - ATARDECER EN TANAH LOT

Mañana libre en Seminyak para disfrutar del hotel, la playa o hacer alguna actividad suave. Después de comer temprano, visita al **templo de Tanah Lot**, situado sobre una formación rocosa en el mar. Es uno de los iconos de Bali y uno de los lugares más fotogénicos al caer el sol. Durante la marea alta, el templo parece flotar sobre el agua, creando una estampa muy especial.



Día 14

DESPEDIDA

A la hora convenida, traslado al puerto para tomar el primer barco de regreso al puerto de Padang Bay, donde nos espera el chófer que nos llevará al aeropuerto para tomar el vuelo internacional.

Fin de nuestros servicios.

SERVICIOS INCLUIDOS

- Todos los traslados
- Alojamientos en habitación doble + twin con desayuno incluido
- Guía de habla hispana en Bali (excepto en actividades de aventura como trekkings, cycling,..)
- Barco Padang Bay - Gili Trawangan - Padang Bay (Bali)
- Entradas/donaciones en los templos y lugares de interés en las islas con visitas y excursiones en Bali
- Atención en destino en español





SERVICIOS NO INCLUIDOS

+ Consultar suplemento boda Boda Balinesa

- Visado de entrada (Por persona, Rp500.000 - 35 eur aprox)
- Tasa de conservación turística (Por persona, Rp150.000 - 10 euro aprox)
- Bebidas y comidas no mencionadas en el programa
- Gastos personales (bebidas, lavandería, teléfono, etc)
- Propinas
- Otros servicios no especificados como incluidos
- Cidomos - transporte local en la isla Gili Trawangan (carreta tirada por burritos) para el traslado puerto-hotel-aeropuerto, se contrata a la llegada (Rp150.000/trayecto máximo 2-3 personas)



CONTÁCTANOS
CITA PREVIA ON-LINE (LLAMADA O
VIDEOCALL) O EN NUESTRA OFICINA



info@children-friendly.com



3times.es



Calle Valencia 34 bajo
46183 La Eliana (Valencia)



+34 96 164 13 11

Instagram
[@childrenfriendly.viajes](https://www.instagram.com/childrenfriendly.viajes)

